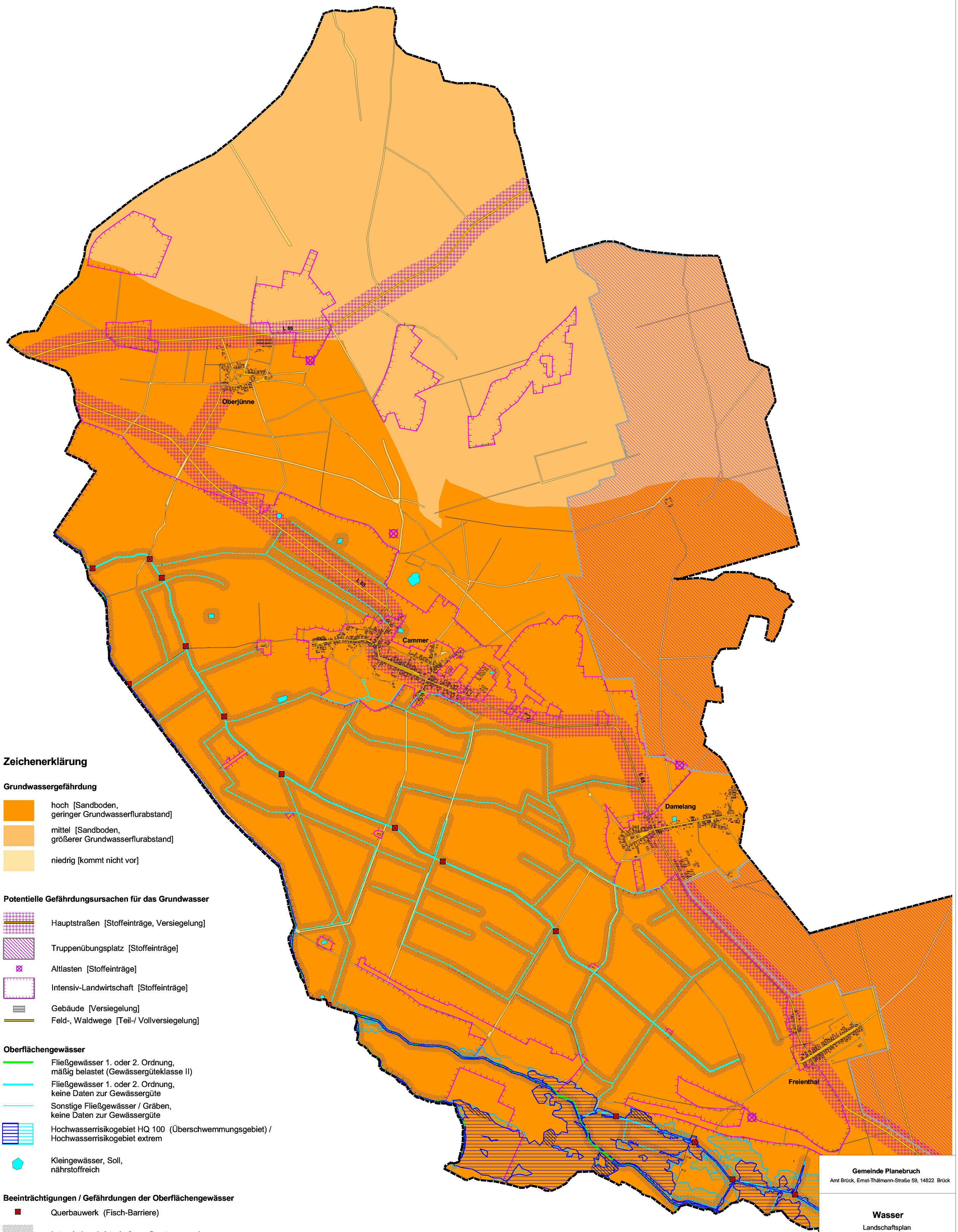

Zeichenerklärung

Grundwassergefährdung

- hoch [Sandboden, geringer Grundwasserflurabstand]
- mittel [Sandboden, größerer Grundwasserflurabstand]
- niedrig [kommt nicht vor]

Potentielle Gefährdungsursachen für das Grundwasser

- Hauptstraßen [Stoffeinträge, Versiegelung]
- Truppenübungsplatz [Stoffeinträge]
- Altlasten [Stoffeinträge]
- Intensiv-Landwirtschaft [Stoffeinträge]
- Gebäude [Versiegelung]
- Feld-, Waldwege [Teil-/ Vollversiegelung]

Oberflächengewässer

- Fließgewässer 1. oder 2. Ordnung, mäßig belastet (Gewässergüteklasse II)
- Fließgewässer 1. oder 2. Ordnung, keine Daten zur Gewässergüte
- Sonstige Fließgewässer / Gräben, keine Daten zur Gewässergüte
- Hochwasserrisikogebiet HQ 100 (Überschwemmungsgebiet) / Hochwasserrisikogebiet extrem
- Kleingewässer, Soll, nährstoffreich

Beeinträchtigungen / Gefährdungen der Oberflächengewässer

- Querbauwerk (Fisch-Barriere)
- Intensiv-Landwirtschaft am Gewässerrand
- Acker im Überschwemmungsgebiet

Sonstige Planzeichen

- Gemeindegrenze

Gemeinde Planebruch

Amt Brück, Ernst-Thälmann-Straße 59, 14822 Brück

Wasser

Landschaftsplan

Blatt 1

Oktober 2025

Maßstab 1 : 10.000

0 100 200 300 400 500 600 700 800 900 1000 Meter

Blattgröße: DIN A0 im Original

Dr. Andreas Wolfart
Planungsgemeinschaft Mensch & Umwelt
Wegscheiderstraße 16, 06110 Halle (Saale)
AndreasWolfart@aol.com