

Legende

	Fahrbahn (Asphalt)
	Gehweg
	Betonsteinpflaster
	Sicherheitsstreifen
	Betonsteinpflaster
	Hinterpflasterung
	Granitgroßpflaster (überfahrbar, gebunden)
	Buskapstein
	Parkplatz
	Oberstreifen, Restflächen, Mosaiksteinpflaster
	Entwässerungsmulde/-graben
	Umpflasterung Auslaufbereich
	Bankett
	Grünfläche
	Zufahrten Betonsteinpflaster
	Anpassungsbereich
	Dammböschung
	Einschnittböschung
	Rückbau/Entsiegelung

zu fließender Baum

Querneigung in %, geplant

Tiefpunkt Gradiente
Hochpunkt Gradiente

Neigungsbruchpunkt mit Halbmesser,
Angabe von Gefälle und Steigung
Länge der Gefälle- und Steigungsstrecke

	Winkelstützelement
	Flachbordstein (20/25)
	Hochbordstein A5 (15/30)
	Tiefbordstein B7-10 (10/25)
	Tiefbordstein TBA (15/20)
	Tiefbordstein B6-8 (6/20)
	gepl. Straßenablauf 500x500 mit lfd. Nr. und Anschlußleitung
	Baueingriffsgrenze
	Gemarkungsgrenze
	Flurgrenze
	Flurstücksgrenze
	vorh. Trinkwasserleitung
	vorh. Gasleitung
	vorh. Telekomleitung
	vorh. Telekomleitung außer Betrieb
	vorh. Elektrokabel
	vorh. Regenwasserkanal bzw. Durchlass
	vorh. Schmutzwasserkanal mit Schacht
	vorh. Abwasserdruckleitung mit Steuerkabel
	Querneigung in %, Bestand
	gepl. Regenwasserkanal mit Schacht
	gepl. Rohrrigole mit Schacht
	Bodendenkmal "D 31137"

Höhensystem: DHNN92

Lagesystem: ETRS 89/UTM

01	Verlagerung Ortseingangssinsel	09/2019	DAb/ROs		
Nr.	Art der Änderung	Datum	Name	Unterschrift	

Vermessung:	gemessen	Datum	Zeichen
	ergänzt		

Planungsbüro:	Projekt-Nr.: 3017069	Datum	Zeichen
 Steinbrecher u. Partner Ingenieurgesellschaft mbH www.ispnet.de	bearbeitet	12.12.2019	DAb
	gezeichnet	12.12.2019	ROs
	geprüft	12.12.2019	NPe

Legende Baugrunduntersuchung

- DKB - Deckenkernbohrung
- BS - Kleinrammbohrung
- + DPH - Sondierung mit der Schweren Rammsonde
- ✚ Schurf

Entwurfsplanung

L 85 "Brücker Straße"

Ortsdurchfahrt Golzow

Aufgestellt:	Geprüft:
i.A. Frank Schmidt Dezernat Planung West	
	Genehmigt:

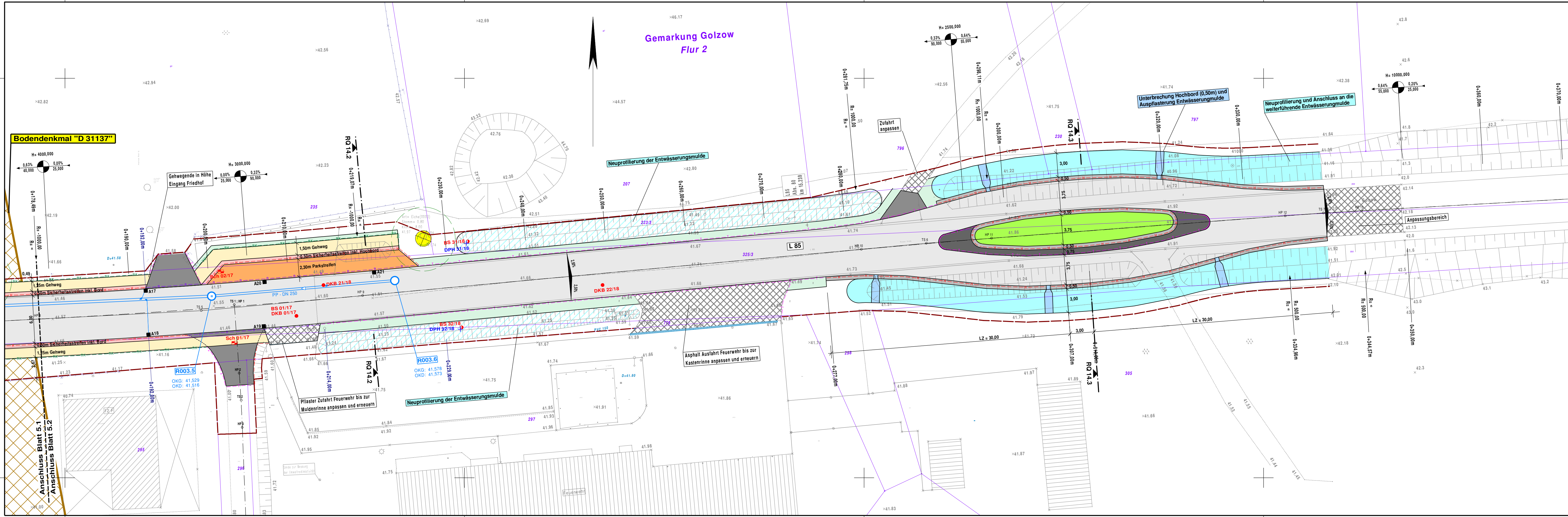

Fahrbahn (Asphalt)

Gehweg

Betonsteinpflaster

Sicherheitsstreifen

Betonsteinpflaster

Hinterpflasterung

Granitgroßpflaster (überfahrbar, gebunden)

Buskapstein

Parkplatz

Oberstreifen, Restflächen, Mosaiksteinpflaster

Entwässerungsmulde/-graben

Umplasterung Auslaufbereich

Bankett

Grünfläche

Zufahrten

Betonsteinpflaster

Anpassungsbereich

Dammböschung

Einschnittböschung

Rückbau/Entsiegelung

zu fallender Baum

Querneigung in %, geplant

Tiefpunkt

Gradiente

Hochpunkt

Gradiente

Neigungsbrechpunkt mit Halbmesser, Angabe von Gefälle- und Steigungsstrecke

F10

M

R

RK

A1

Baueingriffsgrenze

Gemarkungsgrenze

Flurgrenze

Flurstücksgrenze

vorh. Trinkwasserleitung

vorh. Gasleitung

vorh. Telekomleitung

vorh. Telekomleitung außer Betrieb

vorh. Elektrokabel

vorh. Regenwasserkanal bzw. Durchlass

vorh. Schmutzwasserkanal mit Schacht

vorh. Abwasserdruckleitung mit Steuerkabel

Querneigung in %, Bestand

gepl. Regenwasserkanal mit Schacht

gepl. Rohrrigole mit Schacht

Bodendenkmal "D 31137"

2.50%

2.50%

H = 500

0.13%

0.37%

60.000

40.000

Höhensystem: DHHN92 Lagesystem: ETRS 89/UTM

Nr.	Art der Änderung	Datum	Name	Unterschrift
01	Verlagerung Ortseingangssinn	09/2019	DAb/ROs	

Vermessung:	gemessen	Datum	Zeichen
Planungsbüro:	ergänzt	Datum	Zeichen
	bearbeitet	12.12.2019	DAb
	gezeichnet	12.12.2019	ROs
	geprüft	12.12.2019	NPp

1 2

LAND BRANDENBURG

Landesbetrieb Straßenwesen

Dezernat Planung West

LS

Straße:	L 85	Baulänge:	0,317 km	Unterlage Nr.:	5
nächster Ort:	Golzow	Bau-km:	0+023,000 - 0+340,000	Blatt-Nr.:	2
Betriebs-km:	Netzknoten 3741001 Netzknoten 3842001	von Abschnitt: 080 bis Abschnitt: 080	km: 15,491 km: 15,174	Ausf.-Nr.:	

Entwurfsplanung L 85 "Brücker Straße" Ortsdurchfahrt Golzow	bearbeitet	Datum	Name	Unterschrift
	gezeichnet			
	geprüft			
	Maßstab 1 : 250	Lageplan		

Aufgestellt: Geprüft:

i.A. Frank Schmidt
Dezernat Planung West

Genehmigt:

Legende Baugrunduntersuchung

DKB - Deckenkernbohrung

BS - Kleinrammbohrung

DPH - Sondierung mit der Schweren Rammsonde

Schurf