

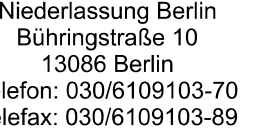

Höhensystem: DHN 92		Lagesystem: ETRS89	
Entwurfsbearbeitung:		Projekt-Nr.: S19-016	
 SETZPFANDT Beratende Ingenieure			Datum
		bearbeitet:	28.02.2020
		gezeichnet:	28.02.2020
		geprüft:	28.02.2020
 Niederlassung Berlin Bühningstraße 10 13086 Berlin Telefon: 030/6109103-70 Telefax: 030/6109103-89			Zeichen
		bearbeitet:	Leibelt
		gezeichnet:	Leibelt
		geprüft:	Putzler

Auftraggeber:			Datum
 Gemeinde Golzow vertreten durch das Amt Brück Bauen und Ordnung Ernst-Thälmann-Str. 59 14822 Brück		bearbeitet:	
		geprüft:	

Index-Nr.	Änderungen	Datum	Zeichen

VORPLANUNG

Straße / Abschn.-Nr. / Station:	Unterlage	Blatt	Index	Maßstab
	5.1	1	0	1:250
Lageplan				
PROJIS-Nr.:				
Ausbau Abzweig Brandenburger Straße nach Grüneiche				
aufgestellt und geprüft:				
Brück, den.....				

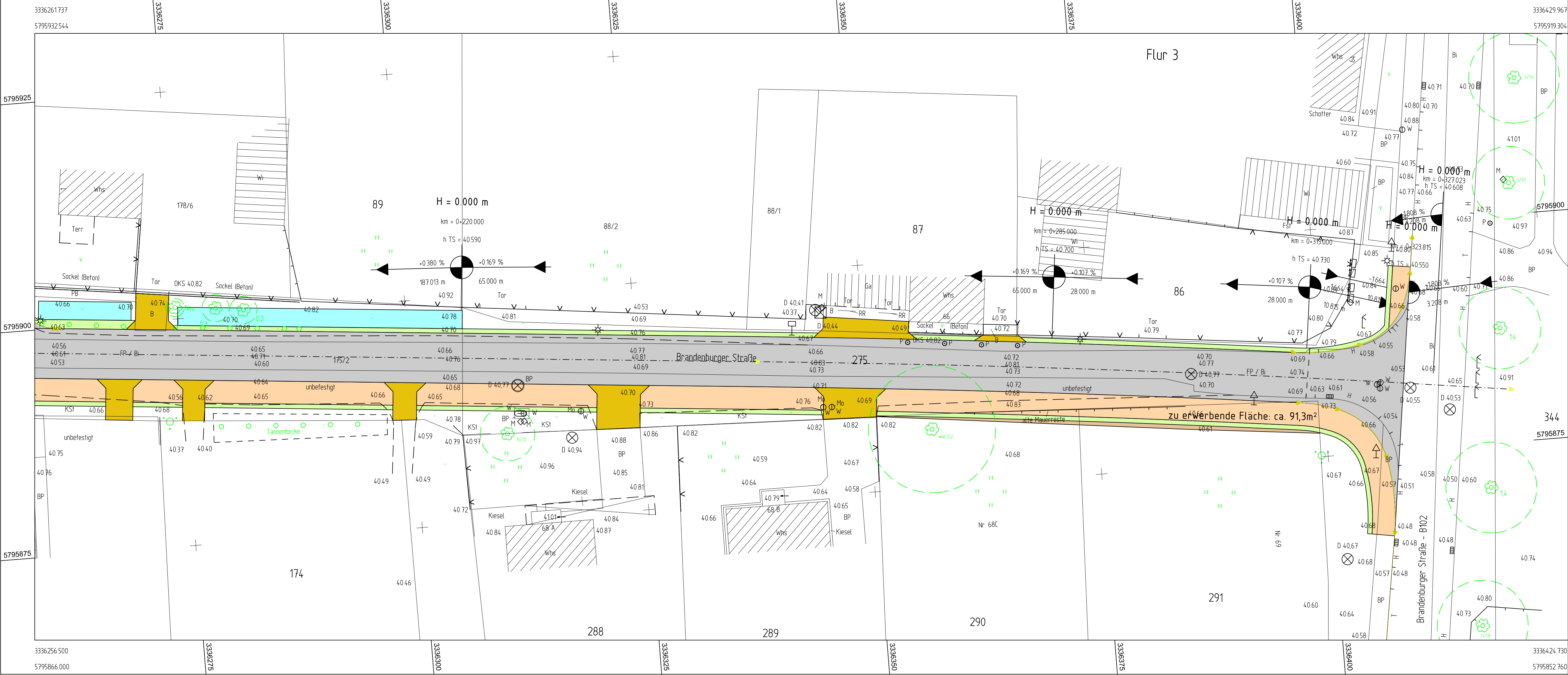

Höhensystem: DHN 92

Lagesystem: ETRS89

Entwurfsbearbeitung:		Projekt-Nr.: S19-016	
	SETZPFANDT Beratende Ingenieure	Niederlassung Berlin Bühningstraße 10 13086 Berlin Telefon: 030/6109103-70 Telefax: 030/6109103-89	
bearbeitet:	28.02.2020	Leibelt	
gezeichnet:	28.02.2020	Leibelt	
geprüft:	28.02.2020	Putzler	

Auftraggeber:		Datum	Zeichen
	Gemeinde Golzow, vertreten durch das Amt Brück Bauen und Ordnung Ernst-Thälmann-Str. 59 14822 Brück	bearbeitet:	
		geprüft:	

.	.	.	.
.	.	.	.
.	.	.	.
Index-Nr.	Änderungen	Datum	Zeichen

VORPLANUNG

	Unterlage	Blatt	Index	Maßstab
	5.1	1	0	1:250

Straße / Abschn.-Nr. / Station:

PROJIS-Nr.:

Ausbau Abzweig
Brandenburger Straße nach Grüneiche

aufgestellt und geprüft:

Brück, den.....

Regelquerschnitt

Grundhafter Ausbau auf gesamter Breite

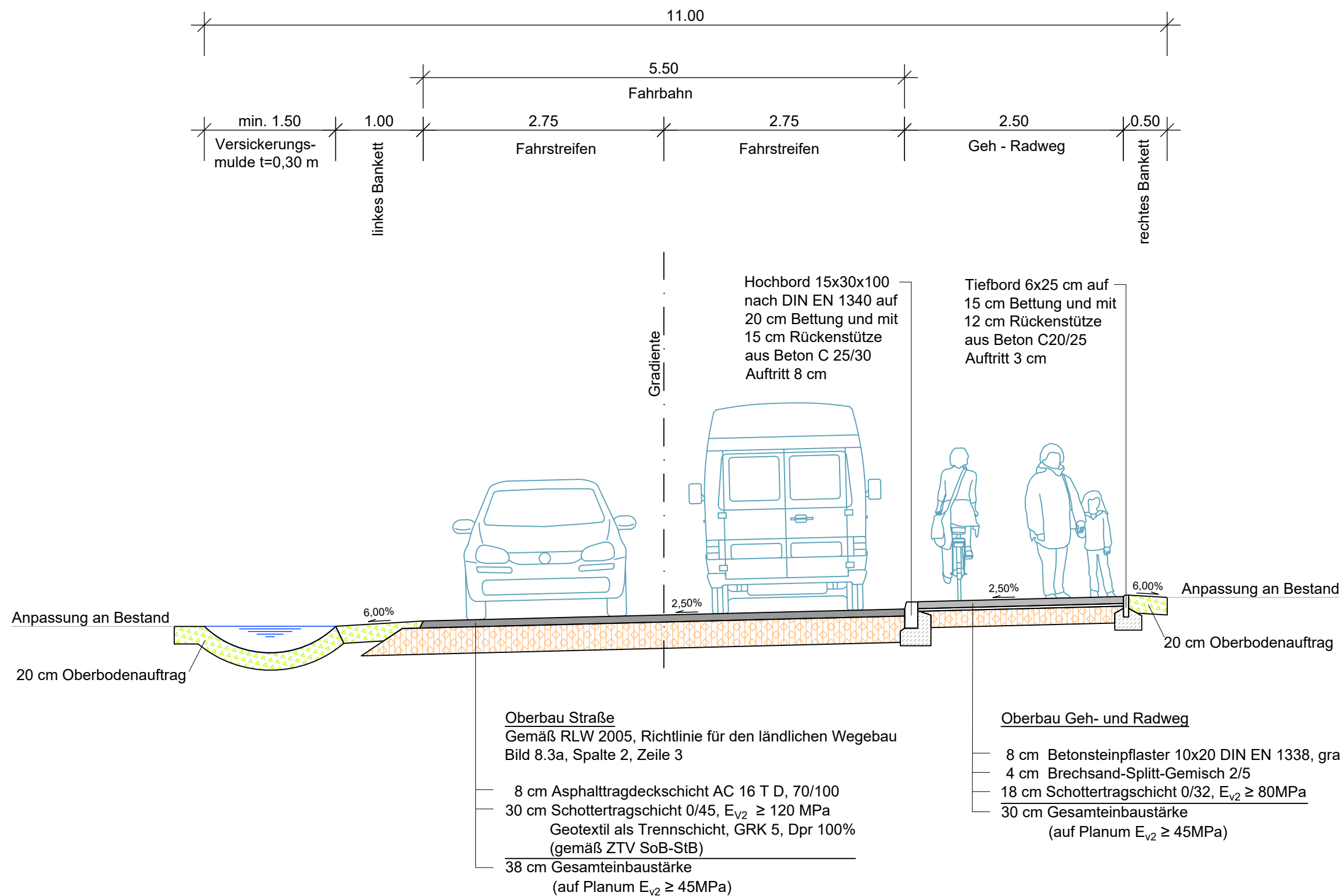

Höhensystem: DHHN 92

Lagesystem: ETRS 89

<div>Entwurfsbearbeitung:</div> <div> SETZPFANDT Beratende Ingenieure</div> <div>Niederlassung Berlin Bühningstraße10 13086 Berlin Telefon: 030/6109103-70 Telefax: 030/6109103-89</div>		Datum	Zeichen
	bearbeitet:	28.02.2020	Leibelt
	gezeichnet:	28.02.2020	Baumbach
	geprüft:	28.02.2020	Putzler

<div>Auftraggeber:</div> <div>Gemeinde Golzow, vertreten durch das</div> <div> Amt Brück Bauen und Ordnung Ernst-Thälmann-Str. 59 14822 Brück</div>		Datum	Zeichen
	bearbeitet:		
	geprüft:		

Nr.	Art der Änderung	Datum	Zeichen

Vorplanung

Unterlage / Blatt-Nr: 14 / 1	
Regelquerschnitt	
PROJIS-Nr.:	Maßstab: 1 : 50
Ausbau Abzweig Brandenburger Straße nach Grüneiche	
aufgestellt:	
Brück, den.....	